

OBSERVATOIRE DES CENTRES SOCIAUX ET DES ESPACES DE VIE SOCIALE

Bretagne : Côtes-d'Armor

2021

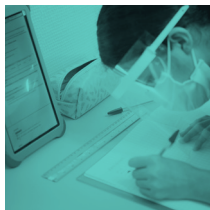

SOMMAIRE

ÉDITO	01
L'ANIMATION DE LA VIE SOCIALE	02
CARTOGRAPHIE DES CENTRES SOCIAUX ET DES ESPACES DE VIE SOCIALE	03
LES CENTRES SOCIAUX EN BRETAGNE	04
DES ÉQUIPES AU SERVICE DES PROJETS DES CENTRES SOCIAUX	05
2020, MARQUÉE PAR LA CRISE SANITAIRE	05
DES PROJETS ET ACTIVITES POUR L'ENSEMBLE DES HABITANTS	06
DES LIEUX D'ENGAGEMENT ET DE CITOYENNETÉ	07
LES CENTRES SOCIAUX PARTICIPENT À LA VITALITÉ DES TERRITOIRES	08
LES ESPACES DE VIE SOCIALE	09
LES ESPACES DE VIE SOCIALE EN BRETAGNE	10-11
FOCUS DÉPARTEMENTAL : CÔTES D' ARMOR	12-15
PROJET SENACS	16
FICHE NATIONALE	17

Nous avons le plaisir de vous présenter la nouvelle plaquette SENACS (système d'échanges national des centres sociaux). A partir d'un questionnaire renseigné par les structures d'animation de la vie sociale, les Caisses d'allocations familiales et la Fédération des centres sociaux de Bretagne tentent d'apporter un éclairage sur l'activité des centres sociaux et des espaces de vie sociale.

Cette nouvelle édition 2021 est forcément marquée par la crise sanitaire que nous traversons depuis mars 2020. Ce triste épisode a mis en évidence le rôle majeur des structures d'animation de la vie sociale dans leur capacité à développer les solidarités et à s'adapter de la gestion des protocoles sanitaires ou à l'organisation des activités à distance, ou encore à maintenir une veille sociale...

Malgré ces efforts, le nombre d'heures de bénévolat dans les activités a diminué de moitié, même si la représentation des habitants est restée importante dans les instances de pilotage et de gouvernance.

Enfin, il nous reste à espérer que les centres sociaux et les espaces de vie sociale pourront continuer leurs projets avec les habitants et retrouver cette vitalité démocratique qui les caractérise.

Ainsi, vous découvrirez à travers cette nouvelle plaquette quelques exemples d'actions réalisées en Bretagne au cours de cette année 2021. Pour plus de clarté, nous avons choisi de valoriser chaque département à partir de leur spécificité.

Bonne lecture !

Le comité régional SENACS

L'ANIMATION DE LA VIE SOCIALE



La crise sanitaire qui frappe nos sociétés met plus que jamais en avant la nécessité de se regrouper, de s'entraider et de prendre soin des autres !



La dignité humaine, la démocratie et la solidarité sont les valeurs qui animent les centres sociaux et les espaces de vie sociale.

Ces structures, de la plus modeste à la plus importante, rassemblent habitants, bénévoles, salariés et partenaires. En agissant à la ville comme à la campagne, elles répondent aux besoins des habitants, accompagnent les initiatives locales et participent à la vie démocratique.

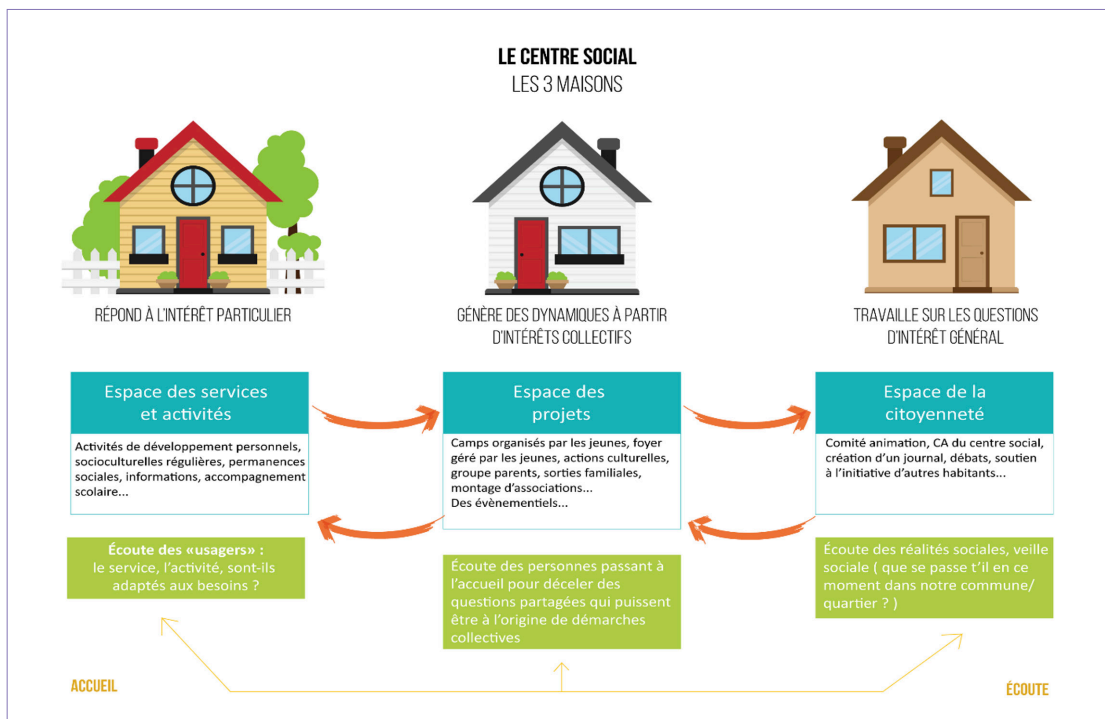

CARTOGRAPHIE DES CENTRES SOCIAUX ET DES ESPACES DE VIE SOCIALE

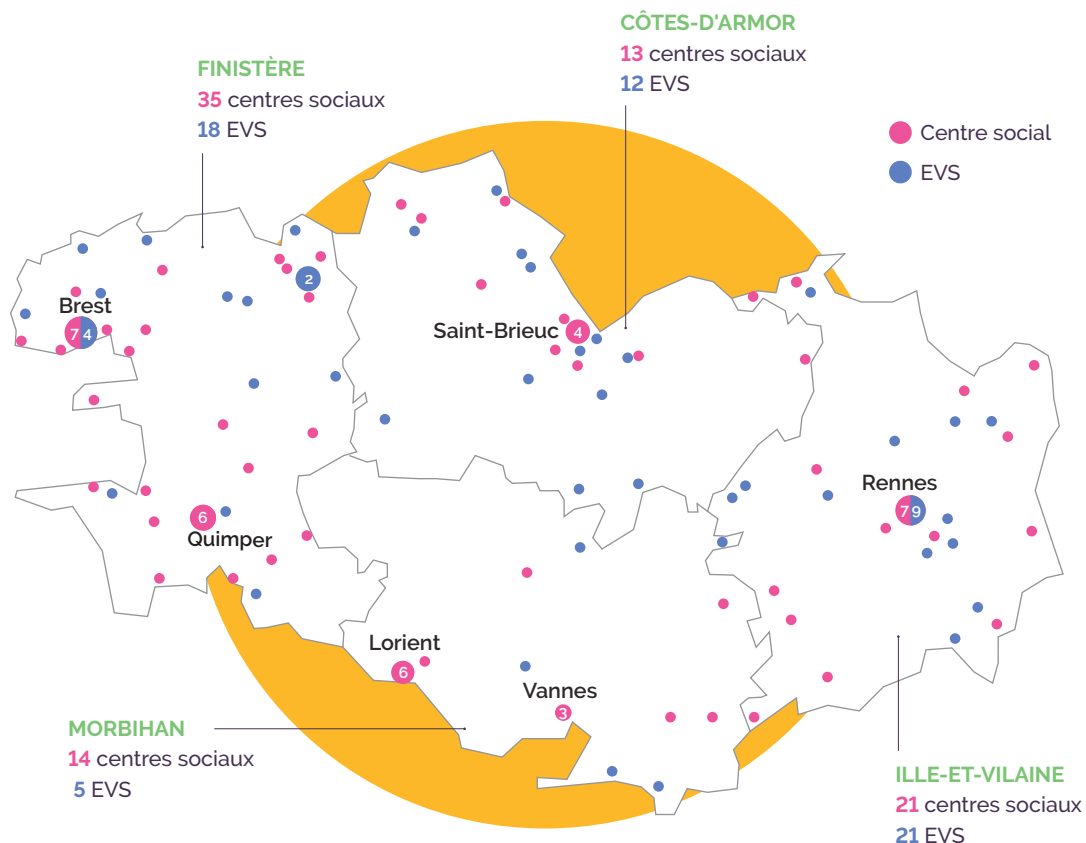

83

CENTRES SOCIAUX
actifs sur le territoire breton

56

ESPACES DE VIE SOCIALE
actifs sur le territoire breton

TERRITOIRES D'INTERVENTION

QUARTIERS **31**
COMMUNES **30**
PLUSIEURS COMMUNES **22**

- 26 interviennent sur un territoire Politique de la ville
- 8 sur des zones de revitalisation rurale (ZRR)
- 69 sont adhérents à la Fédération des centres sociaux de Bretagne.

TERRITOIRES D'INTERVENTION

QUARTIERS **17**
COMMUNES **16**
PLUSIEURS COMMUNES **23**

- 5 interviennent sur un territoire Politique de la ville

LES CENTRES SOCIAUX EN BRETAGNE

MODES DE GESTION



56 CENTRES SOCIAUX
sont en gestion **associative**

10 CENTRES SOCIAUX
sont en gestion **Caf**

16 CENTRES SOCIAUX
sont gérés par des **collectivités
locales ou territoriales**

1 CENTRE SOCIAL
est géré par un
groupement d'intérêt public



MOYENS FINANCIERS



48 189 812 €
BUDGET CUMULÉ au niveau régional



580 600 €
BUDGET MOYEN d'un centre social

RÉPARTITION DES CENTRES SOCIAUX

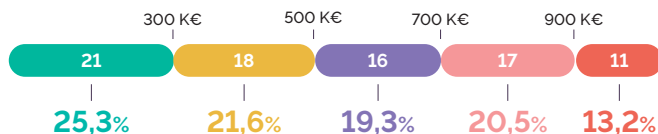

RÉPARTITION DES FINANCEMENTS

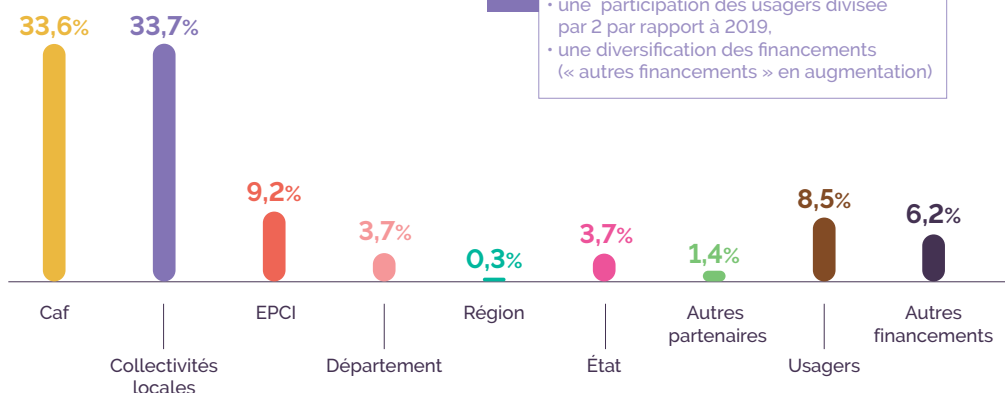

IMPACT DE LA CRISE SANITAIRE

- une participation des usagers divisée par 2 par rapport à 2019.
- une diversification des financements (« autres financements » en augmentation)

DES ÉQUIPES AU SERVICE DES PROJETS DES CENTRES SOCIAUX

906 SALARIÉS ETP
(tous contrats confondus) ont
travaillé dans un centre social.

Nombre moyen de salariés
par centre

11 ETP



MASSE SALARIALE
68% du BUDGET
des centres sociaux

35% des centres sociaux
ont un ou **plusieurs**
financements FONJEP.

100% des centres sociaux
ont un **référént famille**.

LA FORMATION DES SALARIÉS

320 SALARIÉS ont
bénéficié d'une formation,
qualifiante ou non
qualifiante.



2020, MARQUÉE PAR LA CRISE SANITAIRE

DES ÉQUIPEMENTS QUI ONT MAINTENU LE LIEN AVEC LES HABITANTS

Au 1^{er} confinement

36% activités maintenues
partiellement

76% de l'accueil
téléphonique

au 2^e confinement

80% activités maintenues
partiellement

73% de
rendez-vous

DES THÉMATIQUES D'ACTION RENFORCÉES

68% La lutte contre
l'isolement

52% Le soutien à la Parentalité
et vie familiale

Également réussite scolaire (32%)
et accès aux droits (29%)

UN IMPACT FORT SUR LA PRÉSENCE ET L'IMPLICATION DES BÉNÉVOLES



70%

des CENTRES SOCIAUX
déclarent une **diminution des**
bénévoles de plus de 60 ans



-54%

des HEURES
de bénévolat
par rapport à 2019



43%

des CENTRES SOCIAUX ont vu
arriver de **nouveaux bénévoles**
mobilisés par la crise sanitaire.



DES PROJETS ET ACTIVITES POUR L'ENSEMBLE DES HABITANTS

DES ACTIVITÉS POUR TOUS LES ÂGES DE LA VIE

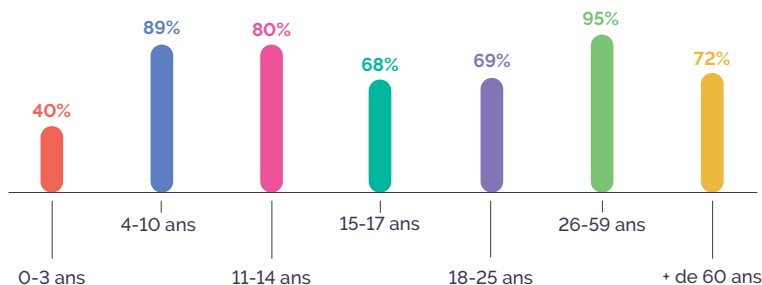

L'ACTION QUOTIDIENNE AVEC LES FAMILLES

L'action auprès des familles et le soutien à la parentalité demeure un axe majeur de l'action des centres, en conformité avec l'agrément accordé par les Caf.

Les familles dans leur diversité trouvent là réponse à leurs besoins et soutien à leurs projets.

ACTIONS DU PROJET FAMILLE

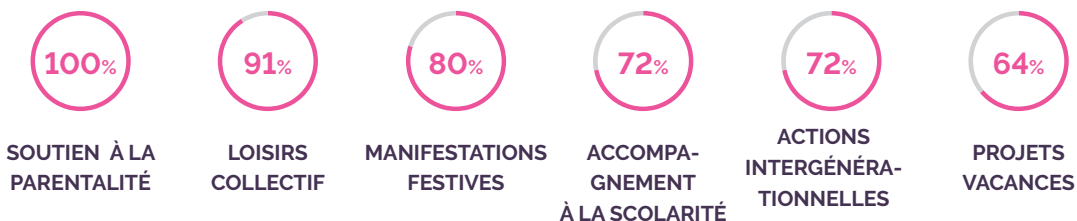

MAINTENIR L'ACCOMPAGNEMENT À LA SCOLARITÉ

Le confinement a exacerbé le décrochage scolaire et renforcé les écarts déjà grands dans l'apprentissage des enfants et des jeunes.

L'instruction à la maison impacte toutes les familles dans leur organisation et encore plus dans les relations familiales.

La fédération a mené une enquête auprès du réseau pour sonder le fonctionnement des structures sur cette thématique. Sur la trentaine de réponses, 80% ont continué une activité auprès des enfants et des adolescents

SUPPORTS À L'ACCOMPAGNEMENT

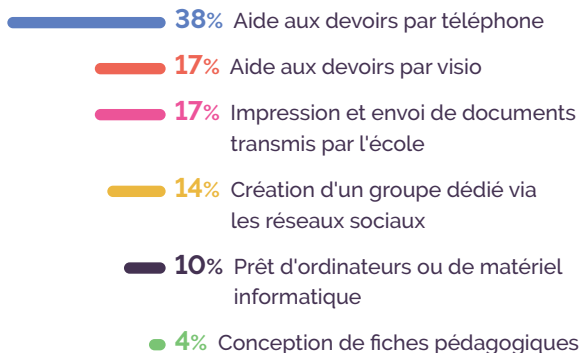

DES LIEUX D'ENGAGEMENT ET DE CITOYENNETÉ

DANS LA GOUVERNANCE ET LE PILOTAGE DES PROJETS

1 643 PERSONNES

ont participé aux instances de pilotage, soit une moyenne de **20 personnes** par centre.

30 150 HEURES

de bénévolat de gouvernance, soit **20 ETP**

Répartition H/F

69% de femmes

31% d'hommes

Répartition par âge



3% - de 25 ans

43% 26 à 59 ans

54% 60 ans et +

DANS LA MISE EN ŒUVRE DES ACTIVITÉS

5 330 BÉNÉVOLES

investis, soit **64 par centre**

172 058 HEURES

de bénévolat

Répartition H/F

71% de femmes

29% d'hommes

Répartition par âge



9% - de 25 ans

33% 26 à 59 ans

58% 60 ans et +

LA FORMATION DES BÉNÉVOLES

Malgré une période complexe, les centres sociaux ont poursuivi leur effort pour accompagner l'engagement des bénévoles :

226 BÉNÉVOLES ont participé à **une action de formation**.



THÉMATIQUES DE FORMATION DES BÉNÉVOLES :

↳ ACCOMPAGNEMENT À LA SCOLARITÉ - ANIMATIONS COLLECTIVES - JARDINS PARTAGÉS - NUMÉRIQUE

L'ACCÈS AUX DROITS

20 200 PERSONNES

ont été accompagnées sur l'accès à leurs droits.



89% DES CENTRES SOCIAUX

mobilisent des moyens **humains ou matériels** pour faciliter l'accès aux droits.

70% DES CENTRES

ont l'accès aux droits comme axe de leur projet social.

- Poste informatique en accès libre et/ou accompagné : **97%**
- Référent (bénévole ou salarié) de l'accueil : **89%**
- Permanences juridiques et administratives : **50%**
- Point d'accès aux droits : **35%**
- Point relais CAF : **27%**
- Permanence d'écrivain public : **24%**
- Maison France service : **7%**
- Autres : **29%**

LES CENTRES SOCIAUX PARTICIPENT À LA VITALITÉ DES TERRITOIRES

SOUTIEN AUX INITIATIVES D'HABITANTS



78% DES CENTRES SOCIAUX

ont soutenus des initiatives d'habitants ou de collectifs en 2020



290

INITIATIVES soutenues en Bretagne, dont :

- jardins partagés
- aide alimentaire
- confection de masques
- sorties familles
- repair café / recyclerie

SOUTIEN À LA VIE ASSOCIATIVE

Les centres sociaux hébergent et accompagnent des associations de leur territoire :

→ PRÊT DE SALLE, CONSEIL À LA VIE ASSOCIATIVE, SOUTIEN LOGISTIQUE, PARTENARIAT SUR DES PROJETS, MISE EN PLACE DE FORMATION...



1 700 ASSOCIATIONS

ont bénéficié du soutien du centre social local.

Parmi elles, **460** participent activement au projet du centre.

IMPLICATION DANS LES INSTANCES DE DÉMOCRATIE PARTICIPATIVE

51% DES CENTRES SOCIAUX

s'impliquent dans les instances locales



49% dans un conseil citoyen

39% un conseil de quartier

17% un conseil de développement local

5% un conseil municipal jeune

17% autres instances

LA PRISE EN COMPTE DU DÉVELOPPEMENT DURABLE

73% DES STRUCTURES

ont engagé une réflexion ou des actions au sein de leur centre sur ce thème.



80% démarche de réduction des déchets

66% Achats locaux, circuits courts

52% Économie d'énergie, consommation raisonnée

28% Achats groupés, coopérations territoriales

LES ESPACES DE VIE SOCIALE

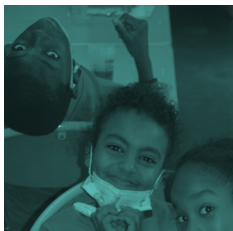

Les EVS sont à l'origine de petites structures de proximité qui jouent un rôle d'animation sociale dans des zones peu équipées.

Ces structures sont soutenues par les Caisses d'allocation familiales depuis 1998 grâce à une prestation de service « animation locale » qui vient pérenniser et remplacer des soutiens jusqu'alors ponctuels et différents selon chaque département.

Certains EVS s'appuient essentiellement sur la mobilisation de bénévoles pour développer leurs activités. D'autres structures, plus importantes, y voient aussi un moyen de faire évoluer leur projet.

Les espaces de vie sociale, comme les centres sociaux, mobilisent les habitants pour répondre aux problématiques repérées sur le territoire, développer les solidarités, le bien-vivre ensemble et les animations pour tous.

Ils s'adressent à tous les publics, avec une attention particulière pour les familles et les publics fragilisés.

Tout au long de l'année, les bénévoles, accompagnés ou non de professionnels, s'activent pour développer des initiatives locales.

Leur rôle, pendant cette longue période de crise sanitaire, est fondamental pour maintenir les liens sociaux et développer des actions de solidarité auprès des familles et des adultes.

LES ESPACES DE VIE SOCIALE EN BRETAGNE

MODES DE GESTION



55 EVS
sont en gestion
associative



1 EVS
en gestion
collectivité locale

MOYENS FINANCIERS



11 342 707 €
BUDGET CUMULÉ au niveau régional



202 548 €
BUDGET MOYEN d'un EVS

RÉPARTITION DES EVS SELON LEUR BUDGET

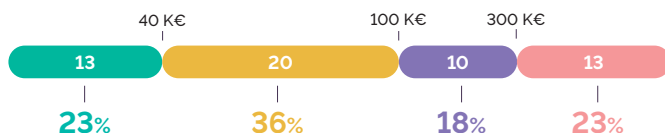

RÉPARTITION DES FINANCEMENTS

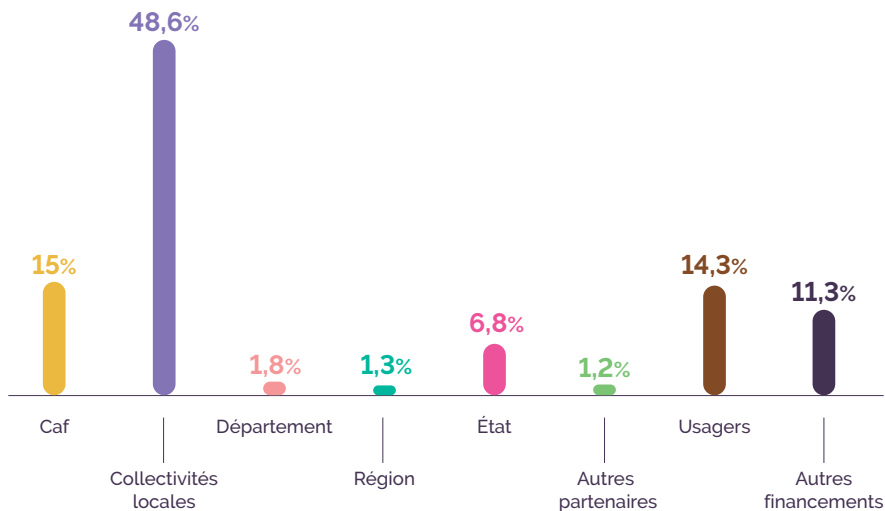

LES ESPACES DE VIE SOCIALE EN BRETAGNE

431 SALARIÉS
(permanents et occasionnels)



soit
263 ETP

4,7 SALARIÉS en moyenne (ETP)
par EVS, mais avec de grandes disparités entre structures :



0 à 2 salariés
soit 25 EVS



3 à 10 salariés
soit 15 EVS



+ de 10 salariés
soit 16 EVS



6 430 000 €
MASSE SALARIALE
TOTALE

soit
60,6% du charges des EVS



VIE ASSOCIATIVE



2 600 BÉNÉVOLES
sont investis dans les EVS

600 BÉNÉVOLES
impliqués dans la vie
des instances



99 400 HEURES
de bénévolat (gouvernance
et activités)

DES ACTIVITÉS ET DES PROJETS POUR TOUS LES ÂGES DE LA VIE

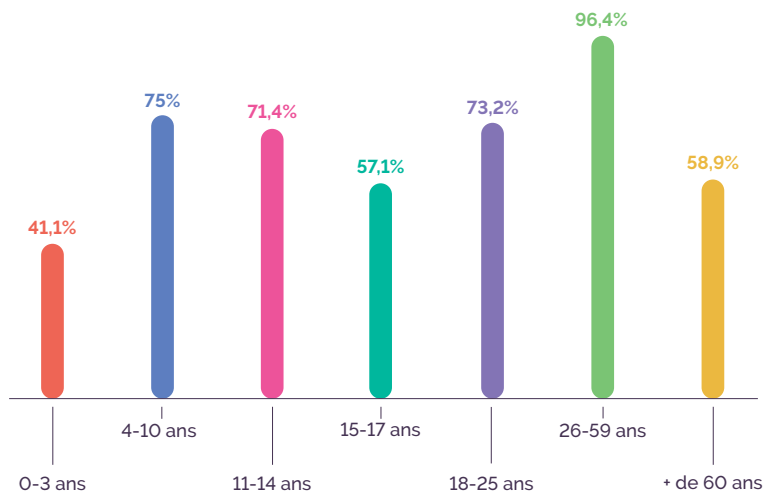

CENTRES SOCIAUX

13

CENTRES SOCIAUX
actifs sur le territoire

TERRITOIRES D'INTERVENTION



4 QUARTIER — **6** COMMUNE — **3** PLUSIEURS COMMUNES
4 interviennent sur un territoire Politique de la ville

MODES DE GESTION

4 ASSOCIATION **4** CAF
5 COLLECTIVITÉS
LOCALES OU TERRITORIALES

MOYENS FINANCIERS

2 708 674 € BUDGET CUMULÉ
au niveau départemental **208 359 €** BUDGET MOYEN
d'un centre social



RÉPARTITION DES FINANCEMENTS

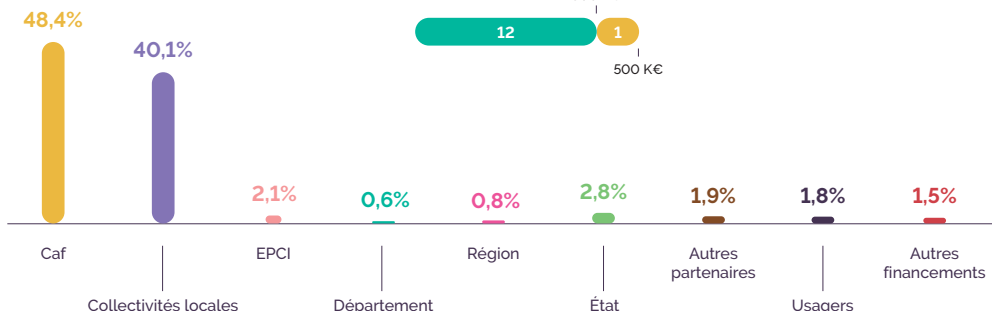

RÉPARTITION DES CENTRES SOCIAUX



DES BÉNÉVOLES AU SERVICE DES PROJETS



20 356 HEURES
totales de bénévolat

182 BÉNÉVOLES ASSOCIÉS à la
gouvernance et aux instances, soit
14 par centre.

460 BÉNÉVOLES D'ACTIVITÉ
soit 35 par centre.

DES ÉQUIPES DE SALARIÉS

59 ETP SALARIÉS
soit 4,5 en moyenne
par centre social

72% part de la MASSE SALARIALE
dans le budget des
centres sociaux

Répartition en fonction du nombre de salariés :

9 Entre 0 et 5 salariés
4 De 6 et 10 salariés



ESPACES DE VIE SOCIALE

TERRITOIRES D'INTERVENTION



12

EVS
actifs sur le territoire

0 QUARTIERS — **0** COMMUNE — **12** PLUSIEURS COMMUNES

0 interviennent sur un territoire Politique de la ville

MODES DE GESTION

100% en ASSOCIATION

MOYENS FINANCIERS

366 081 €
BUDGET CUMULÉ
au niveau départemental

30 507 €
BUDGET MOYEN
d'un EVS



RÉPARTITION DES FINANCEMENTS

RÉPARTITION DES EVS

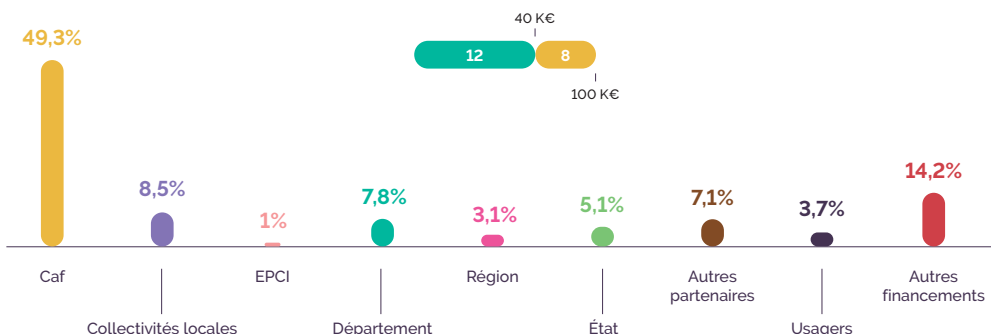

DES BÉNÉVOLES AU SERVICE DES PROJETS



22 900 HEURES
totales de bénévolat

120 BÉNÉVOLES associés à la
gouvernance et aux instances, soit
10 par EVS.

545 BÉNÉVOLES d'activité –
soit 45 par EVS.

DES ÉQUIPES DE SALARIÉS

6 SALARIÉS ETP
soit 0,5 en moyenne
par EVS

46% part de la **MASSE SALARIALE**
dans le budget des EVS

Répartition en fonction du nombre de salariés :

- 4 — 0 salarié
- 8 — 1 ou 2 salariés





RENOUVELLEMENT DE L'AGRÈMENT DES STRUCTURES AVS

La CAF 22 a souhaité harmoniser le calendrier de la procédure de renouvellement des projets pour les centres sociaux et les EVS du département.

« L'idée d'aller vers un alignement des agréments sur la même année pour l'ensemble des structures correspond à un souhait de simplification de la procédure pour les administrateurs de la CAF, à une volonté de travailler collectivement sur la démarche mais également pour faire le lien avec le Schéma départemental AVS », précise Fabrice Guillaume, conseiller thématique AVS22.

Les responsables des structures soulignent que *« cela nous a permis d'avoir des temps de travail en commun, de réfléchir ensemble à la démarche, de partager nos outils. D'ailleurs, la FCSB a ouvert une boîte à outils qui permet à tous de déposer leur projet, mais également d'autres outils. »*

Les structures sont donc désormais sur un projet 2022 - 2025.

« Il est cependant important de ne pas uniformiser les démarches et le contenu des projets. Chaque structure doit présenter un projet qui lui est propre, correspondant aux attentes de la population et aux besoins de son territoire. »



LA TRANSITION ÉCOLOGIQUE : UNE PRÉOCCUPATION DES CENTRES SOCIAUX

CENTRE SOCIAL LE CHATÔ À PAIMPOL

« La transition écologique est un sujet "politique" de notre municipalité, nous avons souhaité prendre le train en marche en saisissant les opportunités. Nous intégrons les groupes de travail de la ville (Paimpol 2040 avec le service Urbanisme) et la commission extramunicipale (CEM Transition écologique) pour échanger et permettre l'expression des habitants (schéma des mobilités douces, aménagement de quartier...). »

ACTIONS CONCRÈTES

- Coordination de l'action **« un pas pour ma planète »** ;
- Accompagnement d'Osez le Zéro déchet : communication, prêt de salle, de minibus ;
- Achat du recyclé, halte au plastique... et mise en place d'un compost.



CENTRES SOCIAUX DE SAINT-ELIVET ET HORIZONS À LANNION

« Nous avons inscrit le développement durable comme axe transversal de notre projet social 2022-2025 avec la mise en place d'un groupe de travail sur ce sujet au printemps prochain. »

ACTIONS CONCRÈTES

- Animation d'un jardin pédagogique de permaculture porté par les habitants ;
- Mise en place d'une rampe de compostage afin de sensibiliser au tri et à la biodiversité ;
- Pas de vaisselle jetable et tri des déchets dans le centre ;
- Ateliers « faites des économies » avec la création de produits pour la maison ou le bien être à partir de matières premières écologiques.



CENTRE SOCIAL DE GUINGAMP

« Dans notre projet social, la transition écologique est inscrite en tant qu'objectif répondant à l'axe partenariat et coordination de projet de territoire. Les actions sont réfléchies avec le comité de bénévoles ».

ACTIONS CONCRÈTES

- Rencontres jardins au centre social et atelier nature animé par une intervenante en phytothérapie
- Balades éco-citoyennes « gants blancs » (ramassages mensuels des déchets dans les quartiers suivi de temps conviviaux)
- Organisation d'une journée de troc en partenariat avec le SEL de l'Argoat avec une diffusion d'un questionnaire de sensibilisation autour de la transition écologique

PROJET SENACS

Le Système National d'Échange des Centres Sociaux (SENACS) - Observatoire des Centres Sociaux contribue à rendre visible et à valoriser les actions et projets des centres sociaux. La période de déploiement de l'observatoire partagé des centres sociaux réalisé sur 2012-2017 a permis de couvrir l'ensemble des départements. Cette enquête est basée sur un questionnaire co-construit en inter-réseau caf et fédérations. Depuis 2018, l'observatoire s'est élargi aux espaces de vie sociale (EVS), un questionnaire adapté à ces structures a été mis en place.

Par la production d'analyses chiffrées et qualitatives, elle vise à accroître la connaissance sur les centres sociaux et les espaces de vie sociale, ce qu'ils sont et ce qu'ils font. Une mission de maîtrise d'ouvrage a été confiée à la Caf du Rhône par la Cnaf pour accompagner cette démarche en lien avec la FCSF et pour l'animer sur l'ensemble du territoire. Localement, des comités de pilotage réunissant à minima Caf et représentation fédérale locale des centres sociaux ont été constitués pour co-produire les analyses.

L'observatoire contribue à valoriser les projets des centres sociaux et des espaces de vie sociale, ce qui permet de disposer en permanence de données chiffrées et d'illustrations d'actions pertinentes menées avec et pour les habitants.

L'observatoire des centres sociaux ne pourrait exister sans les personnes (salarié.es et ou bénévoles) qui, chaque année, répondent aux 100 questions qui leurs sont posées. Qu'elles et ils en soient, au travers de ces lignes, remercié.es.

Pour aller plus loin, retrouvez toutes les informations sur le site internet : www.senacs.fr

COORDONNÉES

Fédération des centres sociaux et socioculturels de Bretagne

3, rue de la Volga, Ecole de la volga,
35200 - Rennes

Caf des Côtes d'Armor

4 Avenue des Plaines Villes
22440 Ploufragan

FICHE NATIONALE

ENQUÊTE 2021 - DONNÉES 2020



Période COVID

78% des centres sociaux ont proposé des actions "Hors les murs" en 2020 et 68% ont mis en place un accueil téléphonique dès le 1^{er} confinement.

- Un observatoire national partagé entre CNAF et FCSF et co-piloté en local par les 2 réseaux
- Un panorama annuel de l'activité des centres sociaux et des espaces de vie sociale

CENTRES SOCIAUX

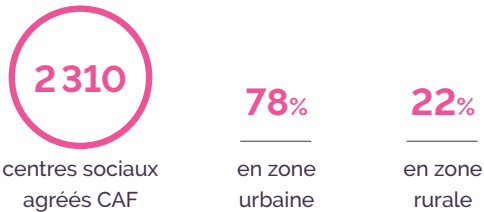

+ de 57 000 salariés
représentant en moyenne **11,3 ETP** par structure
6 800 stagiaires et volontaires en service civique

+ de 72 700 bénévoles d'activités engagés de façon ponctuelle ou régulière
+ de 33 800 bénévoles à la gouvernance des gestions associatives

ESPACES DE VIE SOCIALE

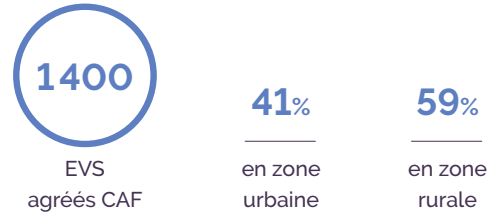

+ de 7 950 salariés
représentant en moyenne **2,8 ETP** par structure
1 820 stagiaires et volontaires en service civique

+ de 31 900 bénévoles d'activités
+ de 11 000 bénévoles administrateurs

DENSITÉ DE RÉPARTITION DES STRUCTURES

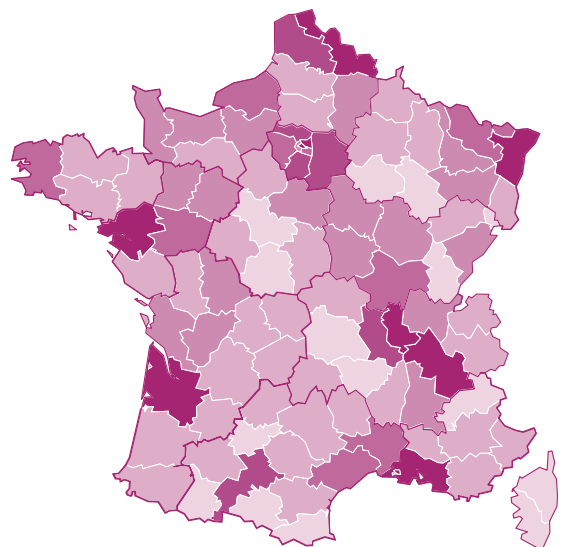
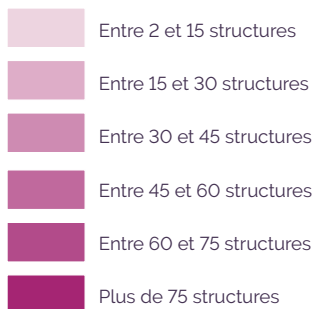

PROJET
SENACS

SENACS - SYSTÈME D'ÉCHANGES NATIONAL DES CENTRES SOCIAUX

www.senacs.fr

